دانشگاه فردوسی مشهد

معاونت آموزشی

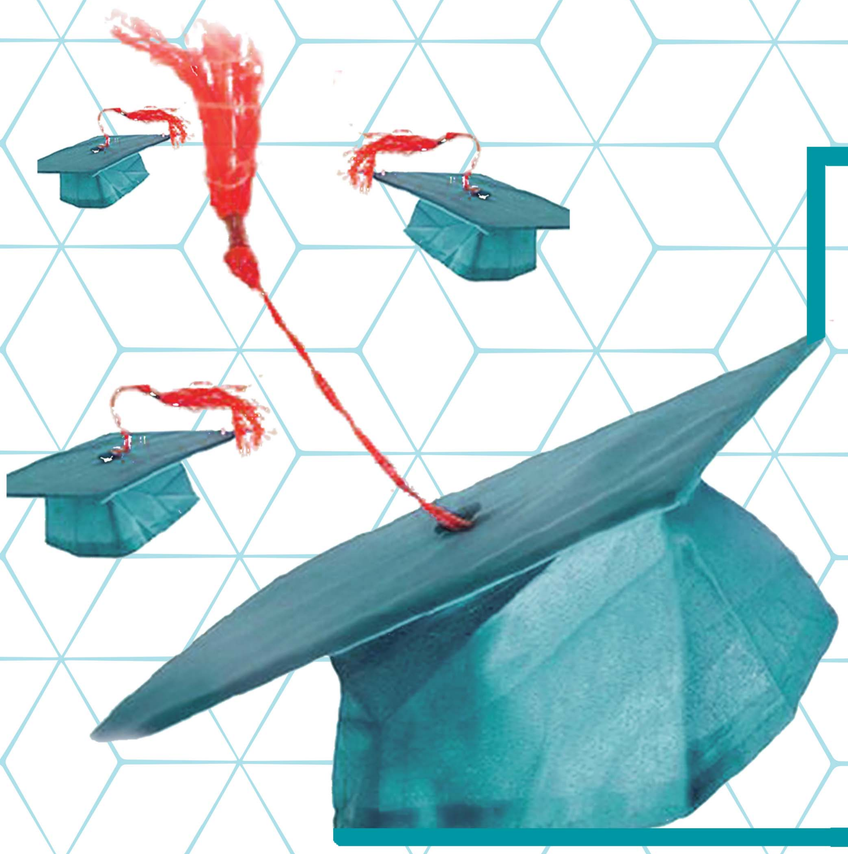

فراخوان
پذیرش بدون آزمون
کارشناسی ارشد

(استعداد درخشان)

ویژه دانشجویان مقطع کارشناسی ورودی سال ۱۳۹۵

آغاز ثبت نام الکترونیکی: ۲۰ دی ماه ۹۸

شهاب
دانشگاه فردوسی مشهد
معاونت آموزشی

ثبت نام به مدت ۲۰ روز

برای کسب اطلاعات بیشتر به سایت shahab.um.ac.ir مراجعه نمایید.