

نحوه استفاده از پرینتر مکانیزه

در ابتدا Account همه کاربران صفر می‌باشد و هیچ کاربری نمی‌تواند پرینت بگیرد مگر اینکه بن پرینت را خریداری نموده و Account خود را شارژ نماید. سپس با ارسال هر بار پرینت میزان پرینت‌های گرفته شده توسط برنامه محاسبه شده و از Account کاربر کم می‌شود.

بن‌های پرینت به شرح ذیل آماده گردیده است:

• نحوه شارژ پرینت توسط کاربران:

- کاربر جهت خرید بن پرینت به مسئول فروش بن مراجعه و بسته به نیاز خود از بن‌های ۱۰۰۰ تومانی تهیه می‌کند.
- بن پرینت شامل اطلاعات ذیل می‌باشد که در شکل نیز نشان داده شده است:
 - Value: میزان اعتبار خریداری شده به تومان
 - ****_****_****_****_****_**** : شامل کد رمز شارژ
 - Valid Until : تاریخ اتمام اعتبار شارژ (که حدود ۶ ماه است)
 - مسیر کار (<http://printstation03/papercut/>) جهت ورود میزان اعتبار و مشاهده سایر امکانات :

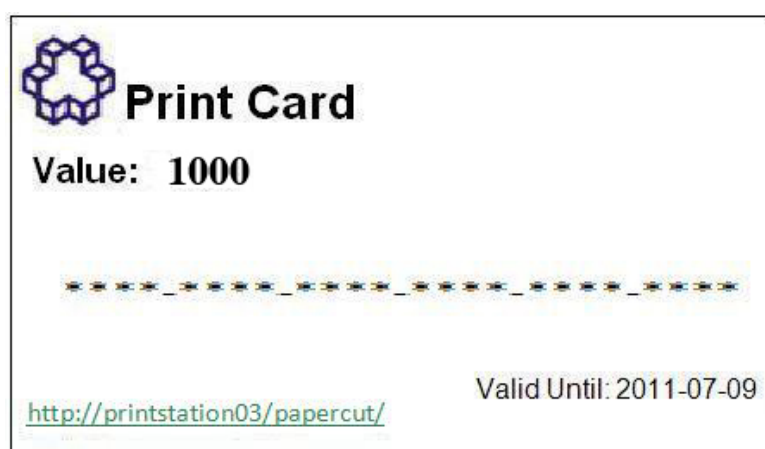

- آیکن Account Status که در نوار ابزار وجود دارد نشان دهنده میزان account balance هر کاربر می‌باشد که بعد از هر بار پرینت و refresh کردن آن میزان account balance نشان داده می‌شود.

- کاربر می‌بایست بعد از خرید بن به مسیر ذکر شده رفته سپس در صفحه باز شده می‌تواند شاهد امکانات مشروح در ذیل باشد.

- گزینه **My Summary**: شامل اطلاعات **username**، میزان اعتبار باقیمانده، تعداد صفحات پرینت گرفته شده و نوع دسترسی (که محدود شده می باشد) است.

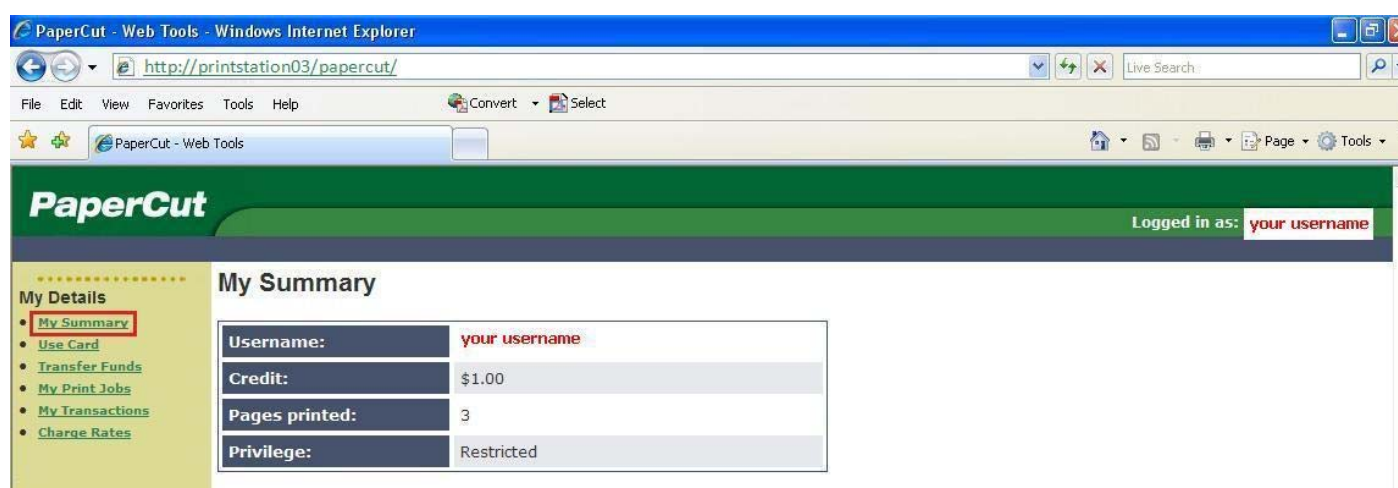

- گزینه **Use Card**: کار بر در قسمت **Card Number** کد رمز بن خریداری شده خود را جهت شارژ **Account** وارد نموده و دکمه **Use Card** را فشار می دهد.

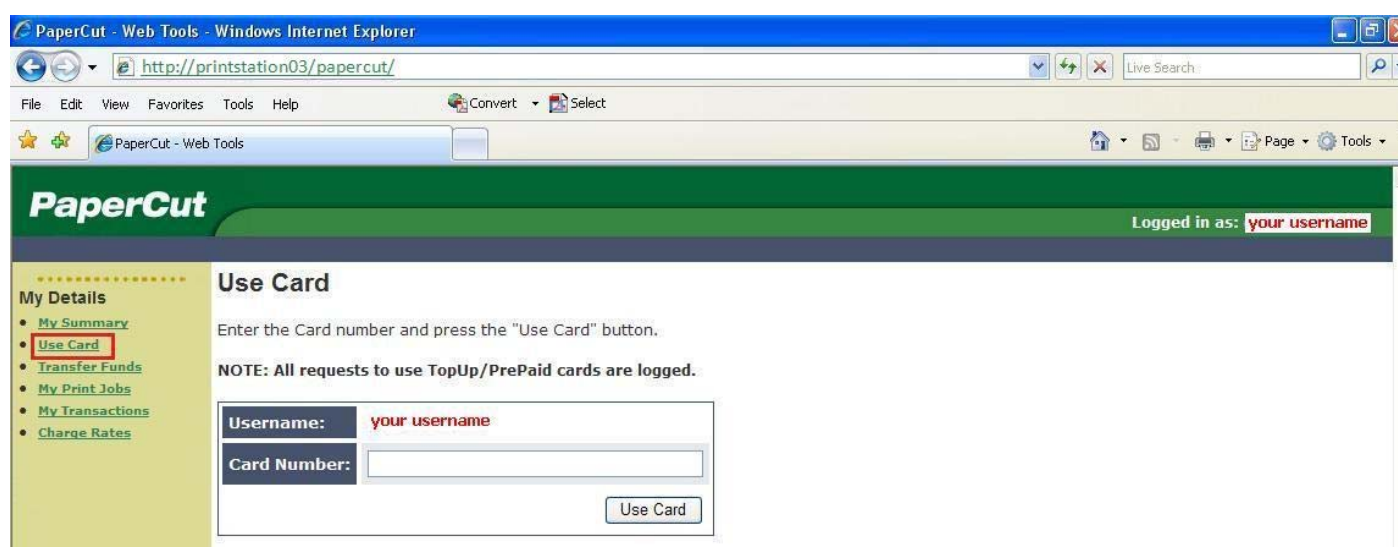

- گزینه **Transfer Funds**: برای انتقال اعتبار به دیگری است و شامل نام کاربر انتقال دهنده **Account**، میزان اعتبار وی، مقدار **Account** ای که می خواهد به دیگری انتقال دهد، نام کاربر دریافت کننده **Account** و در صورت لزوم توضیح انتقال می باشد.

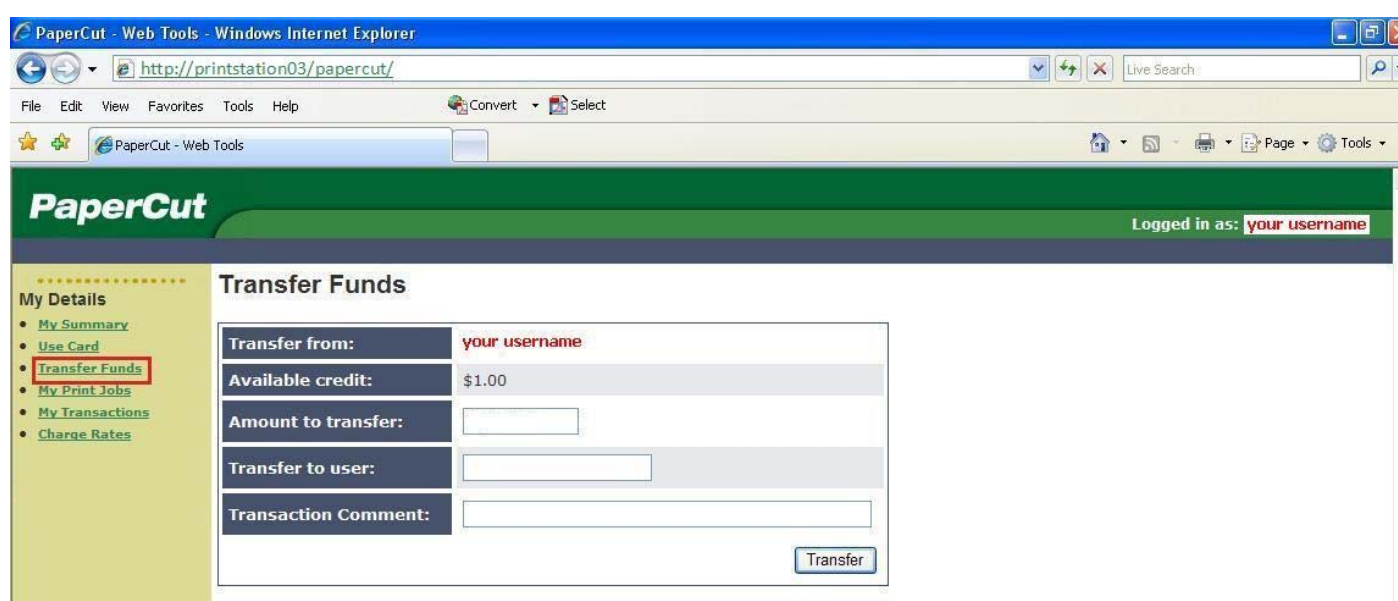

- گزینه My Print Jobs : گزارش کاملی از پرینت های ارسالی نشان داده می شود.

Time	Printer	Document	Pages	Cost	Status
12:46:35 - 2011/01/09	HP LaserJet 2420 PCL 6	Untitled - Notepad	2	\$2.00	Denied
12:46:06 - 2011/01/09	HP LaserJet 2420 PCL 6	Untitled - Notepad	2	\$2.00	Printed
12:45:58 - 2011/01/09	HP LaserJet 2420 PCL 6	Untitled - Notepad	4	\$4.00	Denied
12:45:38 - 2011/01/09	HP LaserJet 2420 PCL 6	Untitled - Notepad	4	\$4.00	Denied
12:44:54 - 2011/01/09	HP LaserJet 2420 PCL 6	Untitled - Notepad	1	\$1.00	Printed

- گزینه My Transactions : گزارشی از میزان Account های انتقالی به سایر کاربران را نشان می دهد.

Time	Amount	Credit After Trans.	Transacted By	Transaction Comment
12:46:06 - 2011/01/09	(\$2.00)	\$1.00	[print use]	
12:44:54 - 2011/01/09	(\$1.00)	\$3.00	[print use]	
12:13:29 - 2011/01/09	\$2.00	\$4.00	[transfer from Other User]	
12:08:39 - 2011/01/09	(\$3.00)	\$2.00	[transfer to Other User]	
12:08:00 - 2011/01/09	\$5.00	\$5.00	[TopUp/PrePaid Card]	

- گزینه Charge Rate : مشخصات پرینتر و قیمت هر برگ پرینت را نشان می دهد.

Printer	Page Cost	Grayscale Discount	Duplex Discount	Details
HP LaserJet 2420 PCL 6	\$1.00			

- **نحوه نصب پرینتر:** در بخش آدرس my computer : آدرس \\printstation03 یا \\192.168.72.13

را وارد نموده سپس در پنجره باز شده روی آیکون HPLaserj04 (برای نصب پرینتر یکرو) و یا روی آیکون HPLaserj03 (برای نصب پرینتر دورو) دوبار کلیک نمایید تا پرینتر مورد نظر نصب شود.

- برای پرینت یکرو فقط از پرینتر مخصوص یکرو: (HP LaserJet 4250 PS (Copy 2) on printstation03) با قیمت هر برگ پرینت یکرو ۵۰ تومان استفاده نمایید.
- برای پرینت دورو فقط از پرینتر مخصوص دورو: (HP LaserJet P3005 PCL 6 on printstation03) با قیمت هر برگ پرینت دورو ۷۰ تومان استفاده نمایید.
- برای جلوگیری از خراب شدن پرینتهای ارسالی، محدودیت ارسال تعداد صفحات وجود دارد که حداکثر تعداد صفحات قابل پرینت در هر ارسال ۳۰ صفحه می باشد.
- در هنگام ارسال پرینت دقت نمایید صفحات خود را در بخش **properties** پرینتر، **A4** انتخاب نمایید.
- با توجه به اینکه بعد از هر ارسال پرینت بطور خودکار از حساب شما کم می شود در ارسال درست پرینت دقت نمایید. بروز هرگونه اشتباه یا مشکلی در ارسال پرینت به عهده دانشجو می باشد و مرکز در قبال آن مسئولیتی ندارد.
- برای ارسال پرینت دورو علاوه بر موارد ذکر شده تنظیم زیر را هم باید انجام دهید.

